



PARC BOTANIQUE À FLEUR D'EAU
© NANCY LARIVIÈRE

20
25

BUDGET

Présenté le 16 décembre 2024

DISCOURS DE LA MAIRESSE

Le budget 2025 est le fruit d'un travail rigoureux et collaboratif, qui reflète l'engagement constant de votre conseil municipal et de nos équipes à gérer les finances publiques de façon responsable et transparente.

Depuis le début de notre mandat, nous avons mis en œuvre des initiatives visant à optimiser nos services et à améliorer nos façons de faire. Ces efforts portent aujourd'hui leurs fruits et nous permettent de déposer un budget à la fois équilibré, réaliste et ancré dans les réalités de notre communauté.

Nous sommes pleinement conscients que l'augmentation des coûts de la vie et les pressions inflationnistes affectent non seulement les finances municipales, mais aussi celles de chaque foyer. C'est pourquoi nous avons fait de la modération fiscale une priorité, en limitant la hausse des taxes tout en maintenant un niveau de services élevé.

Soutenir l'achat local et nos petits commerçants est également au cœur de nos préoccupations. Ces acteurs jouent un rôle clé dans le dynamisme de Rouyn-Noranda et ce budget reflète notre volonté de les épauler dans leur contribution au rayonnement de notre ville.

Je tiens à remercier chaleureusement les équipes municipales et les élus pour leur dévouement. L'année à venir sera remplie de projets et rassembleurs dont nous serons tous très fiers.

Votre mairesse,
Diane Dallaire

BUDGET 2025



© CHRISTIAN LEDUC

PRÉSENTATION DU CONSEIL



DIANE DALLAIRE
MAIRESSE



DANIEL CAMDEN



SYLVIE TURGEON



GUILLAUME BEAULIEU



CLAUDETTE CARIGNAN

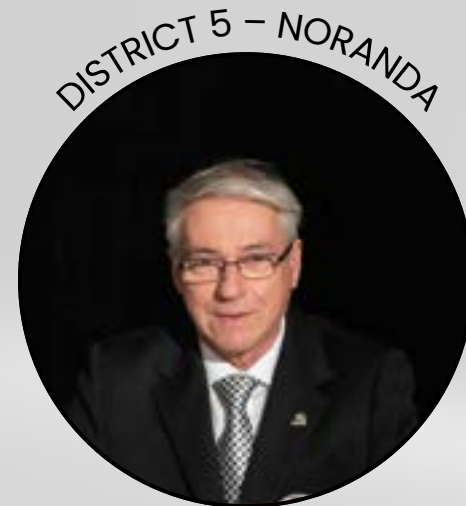

RÉAL BEAUCHAMP



LOUIS DALLAIRE



YVES DROLET



SÉBASTIEN CÔTÉ

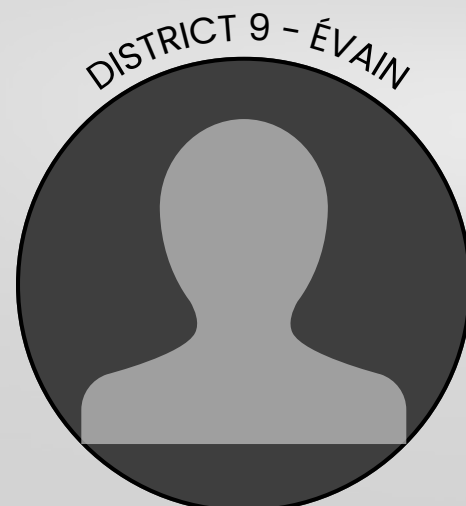

VACANT



CÉDRIC LAPLANTE



BENJAMIN TREMBLAY



STÉPHANE GIRARD

PLANIFICATION STRATÉGIQUE

2023-2027

UN MILIEU DE VIE DYNAMIQUE, ATTRAYANT ET INCLUSIF

ORIENTATION 1 – Développer la vitalité et la proximité de quartier par une offre de services et d'activités étendue.

UN CADRE DE VIE HARMONIEUX, VERT ET ACCESSIBLE

ORIENTATION 2 – Mettre en valeur la complémentarité du territoire par l'aménagement et le développement des espaces urbains et ruraux.

UNE ORGANISATION AGILE, ENGAGEANTE ET RESPONSABLE

ORIENTATION 3 – Livrer les meilleurs services aux citoyens par l'efficacité et l'innovation organisationnelle.

UN PÔLE ÉCONOMIQUE RÉGIONAL DIVERSIFIÉ, INNOVANT ET DURABLE

ORIENTATION 4 – Faire rayonner l'économie par la consolidation des atouts et le développement des secteurs à fort potentiel.



LA VILLE EN CHIFFRES

TERRITOIRE VILLE-MRC

SUPERFICIE
6 484 km²

POPULATION
43 092

RÉSEAUX

AQUEDUC
210 km

ÉGOUTS
348 km

RÉSEAU ROUTIER

ROUTES
623 km

TROTTOIRS
126 km

RUELLES
33 km

**RÉSEAU
CYCLABLE
URBAIN**
43 km

LA VILLE EN CHIFFRES

SPORTS ET LOISIRS

PARCS ET AIRES
DE REPOS
56

JEUX D'EAU
10

PATINOIRES
24

TERRAINS
DE BASEBALL
19

TERRAINS
DE SOCCER
12

TERRAINS
DE TENNIS
5

TERRAINS
MULTISPORTS
SYNTHÉTIQUES
2

PARCS DE
PLANCHE À
ROULETTES
3

STATISTIQUES - TRAITEMENT DE DONNÉES

NOMBRE DE
PERMIS ÉMIS
1 595

DEMANDES
QUALITÉ DE
SERVICE
8 465

VISITES
D'IMMEUBLES
POUR ÉVALUATION
2 759

TRANSACTIONS
IMMOBILIÈRES
(MUTATION)
1587

RÔLE D'ÉVALUATION FONCIÈRE 2025-2026-2027

UNITÉS
D'ÉVALUATION
21 772

VALEUR DU PARC
IMMOBILIER
DE LA VILLE
7,6 G\$
+23%

VALEUR MOYENNE
D'UNE RÉSIDENCE
UNIFAMILIALE
341 235 \$
+17,7%

OBJECTIFS

- Favoriser la continuité des objectifs de la Planification stratégique adaptée 2023-2027
- Maintenir la qualité des services au meilleur coût
- Limiter l'augmentation de la charge fiscale pour la maison unifamiliale et les plus petits commerçants
- Respecter la capacité de payer des citoyens
- Tenir compte de l'inflation dans l'établissement du taux de taxation

CONTRAINTES

- Le rôle aux fins de taxation a augmenté de 1 222 115 837 \$ ou 23 %.
- Les taux d'intérêts sont toujours élevés sur le paiement de la dette.
- Plusieurs éléments étant hors de notre contrôle : Sûreté du Québec, électricité, tarifs postaux, essence, renouvellement des contrats de toutes sortes.





FAITS SAILLANTS DE L'EXERCICE FINANCIER 2025

LAC OSISKO
© LOUIS JALBERT



Un budget équilibré
de **118 092 822 \$**

- Une augmentation moyenne du compte de taxes résidentielles de **1,97 %** pour une résidence desservie.
- La charge fiscale se situe dans la moyenne des villes québécoises comparables. Pour une maison moyenne de **341 235 \$**, la charge fiscale équivaut à **3 151 \$** qui représente une augmentation moyenne de **61 \$** par rapport à 2024.

BUDGET DE FONCTIONNEMENT

	2024	2025	VARIATION
Taxes	74 787 769 \$	78 310 223 \$	4,71 %
Tarification et autres revenus	31 608 515 \$	39 782 599 \$	25,86 %
TOTAL DES REVENUS	106 396 284 \$	118 092 822 \$	10,99 %
Total des dépenses (charges)	95 309 692 \$	106 329 331 \$	11,56 %
Surplus non affecté	-390 692 \$	-	-100 %
Remboursement de la dette et du fonds de roulement et affectations	11 477 284 \$	11 763 491 \$	2,49 %
TOTAL DES DÉPENSES (CHARGES) ET AFFECTATIONS	106 396 284 \$	118 092 822 \$	10,99 %



TERRASSE QUARTIER CENTRE
PHOTO : MATHIEU DUPOUIS

LES REVENUS

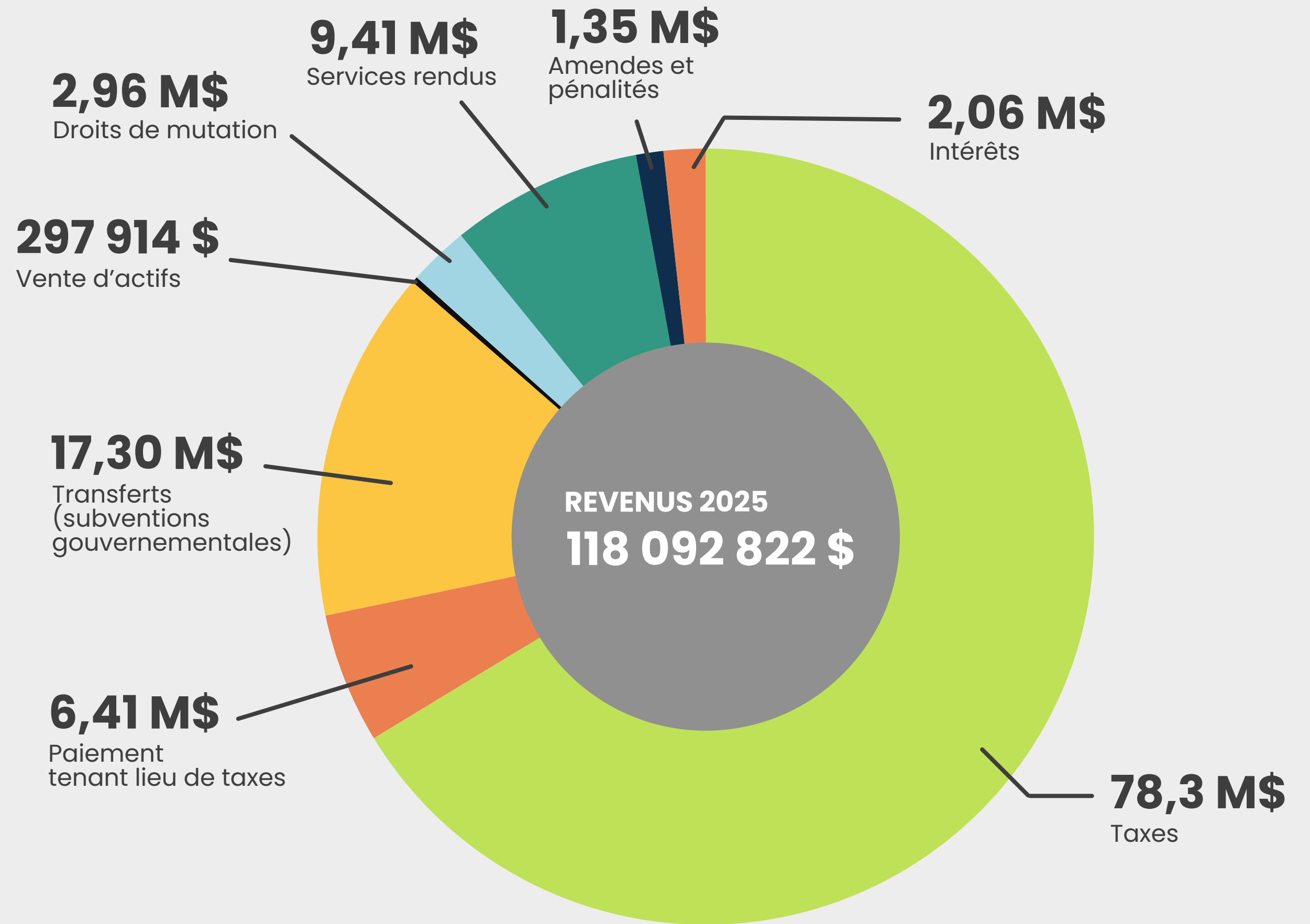

PRINCIPAUX ÉCARTS DES REVENUS*

Augmentation du partage du point de TVQ	1,2 M\$
Augmentation des compensations tenant lieu de taxes (Écoles primaires secondaires, Cégep et Université, Santé et services sociaux)	450 000 \$
Augmentation des revenus de l'aéroport (Stationnement, permis, atterrissage, redevances)	275 000 \$
Augmentation des droits de mutation immobilières	605 000 \$

*Écarts projetés en 2025 en comparaison avec le budget 2024



LES DÉPENSES

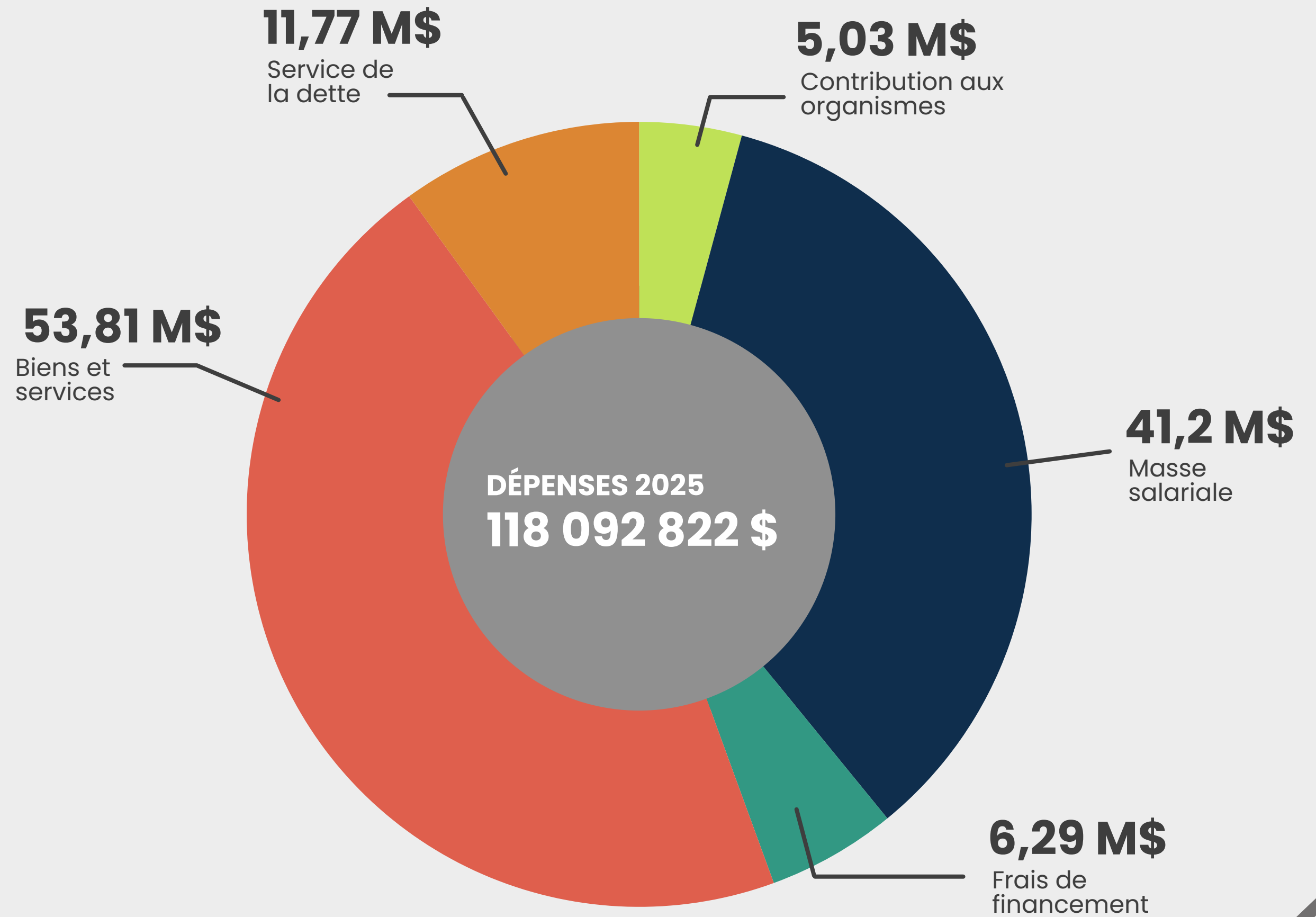

PRINCIPAUX ÉCARTS DES DÉPENSES*

Augmentation des intérêts sur la dette à long terme	718 000 \$
Augmentation des contrats de déneigement	572 000 \$
Renouvellement du contrat des matières résiduelles et augmentation des coûts assumés par la Ville	463 000 \$
Augmentation des coûts de la Sûreté du Québec	276 000 \$
Augmentation des coûts en électricité	220 000 \$

*Écarts projetés en 2025 en comparaison avec le budget 2024



CONTRIBUTION AUX ORGANISMES



GUINGUETTE CHEZ EDMUND
© AUDRÉE GIROUX

BUDGET 2025

ORGANISMES	MONTANT
Organismes mandataires	1 358 119 \$
Fondation bourses et milieu scolaire	350 908 \$
Politique de soutien aux organismes (PSO)	1 585 204 \$
Fonds régions Ruralité - Volet 2	696 777 \$
Autres organismes sans but lucratif	1 037 529 \$

TOTAL : 5 028 537 \$

REMBOURSEMENT DE LA DETTE

- Dépenses pour le service de la dette, excluant les subventions : **10 646 103 \$** (10 978 308 \$ en 2024)
- À l'affût des **programmes de subvention** afin de **limiter les coûts**
- Pour chaque dollar dépensé, **15 ¢** seront attribués au **service de la dette**
- **Respect** de notre Politique de **gestion de la dette**
- Le solde prévu de la dette au 31 décembre 2024 est de **145 778 785 \$**.



© NATTANAN23 (PIXABAY)

RÉPARTITION DU BUDGET POUR CHAQUE DOLLAR DÉPENSÉ

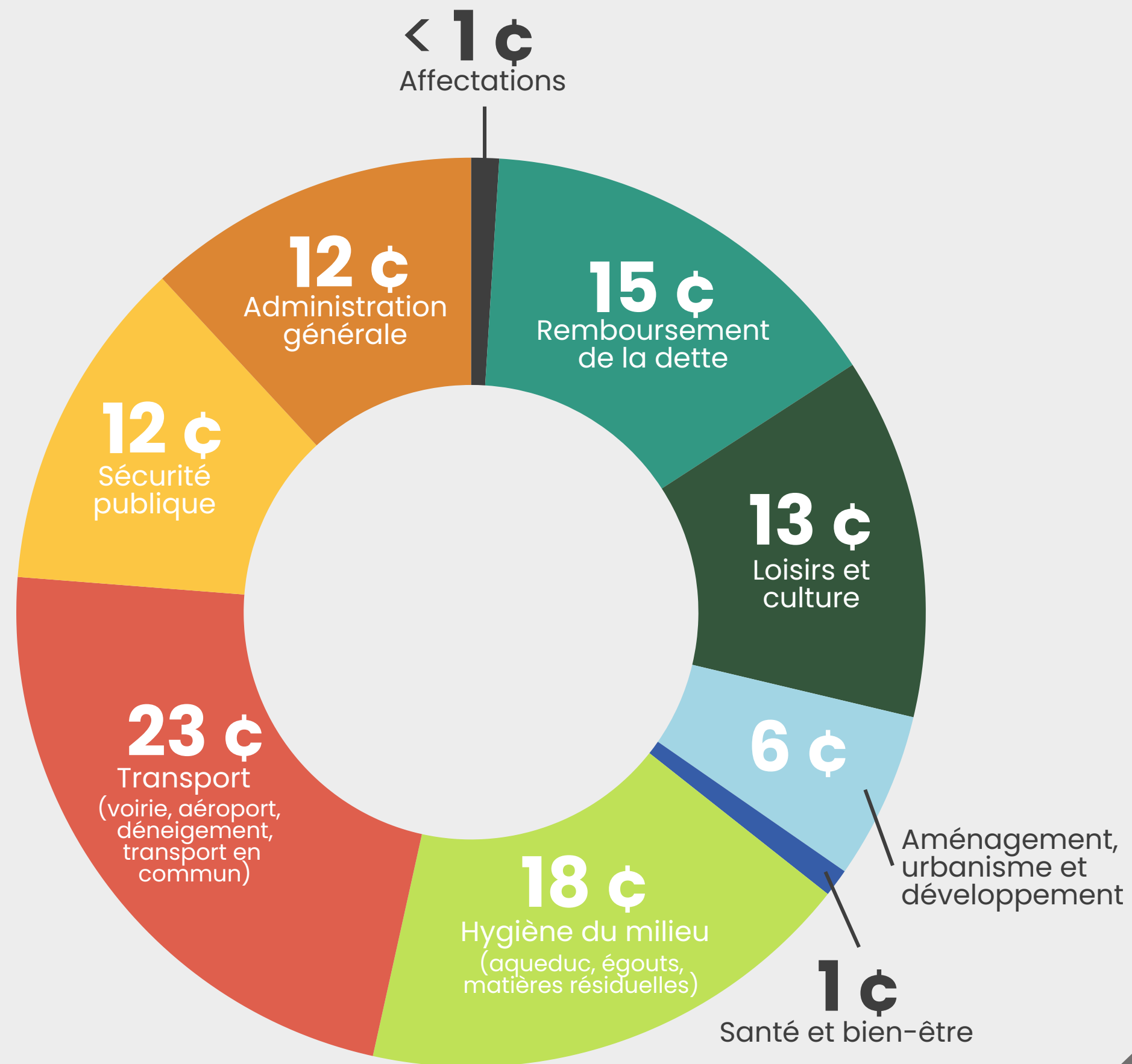

RÉPARTITION DE LA TAXATION

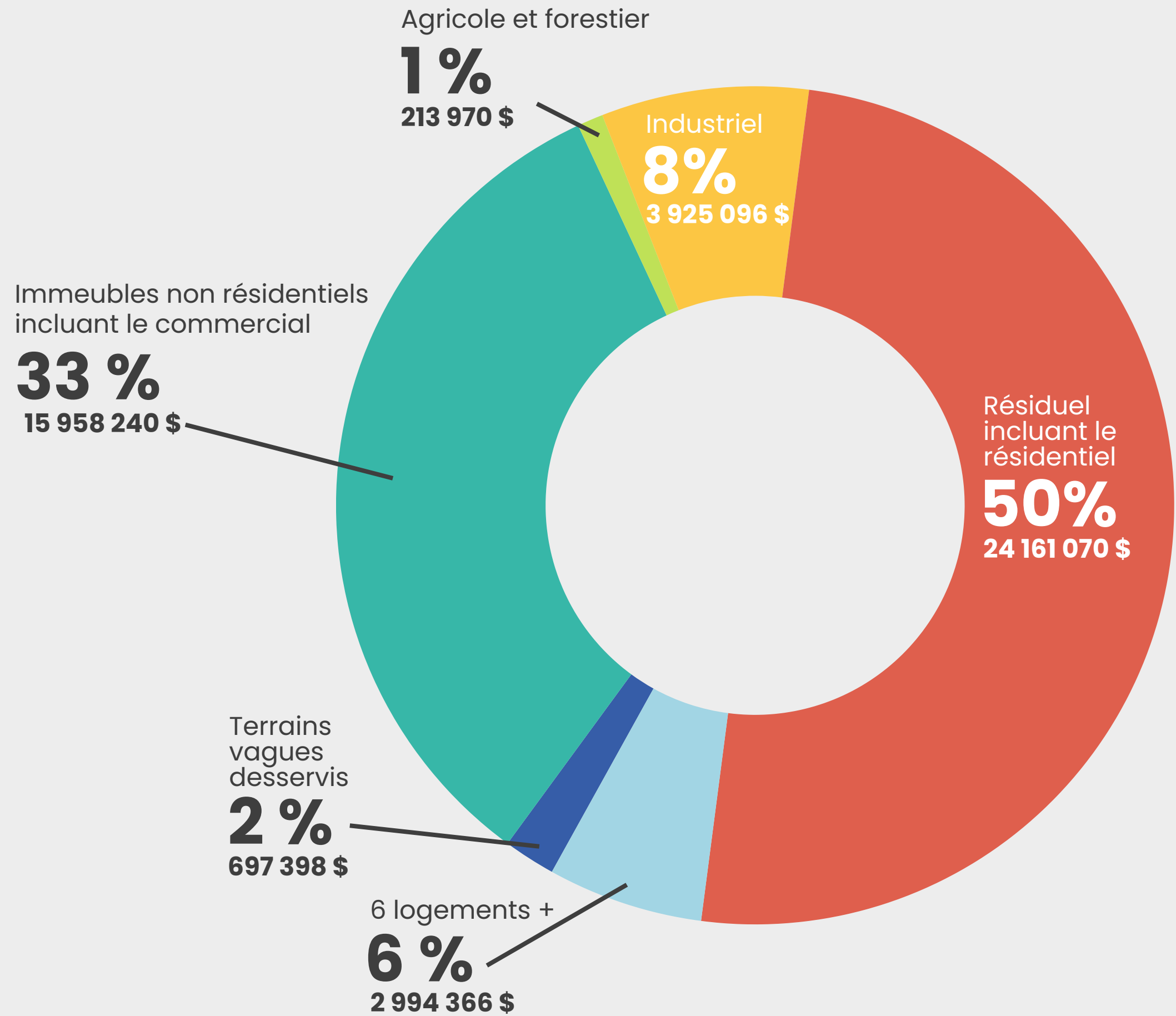

CHARGE FISCALE

EXEMPLE D'UN COMPTE DE TAXES POUR UNE MAISON MOYENNE UNIFAMILIALE

Valeur d'une maison moyenne unifamiliale	341 235 \$
Taxe foncière générale	1 685 \$
Service de la dette	616 \$
Dette des infrastructures (secteurs desservis) ¹	89 \$
Dépenses de fonctionnement (secteurs desservis) ¹	242 \$
Eau montant de base avec compteur ^{1 et 2}	252 \$
Matières résiduelles	267 \$
Facture maison unifamiliale en 2025	3151 \$
Facture maison unifamiliale en 2024	3 090 \$
Variation	61 \$
	1,97 %

(1) Ces frais sont exclus pour les immeubles non desservis par les services municipaux.

(2) Le montant de base est de 252 \$ pour 28 000 gallons avec compteur. L'utilisation excédentaire sera facturée

BUDGET 2025



PHOTO AÉRIENNE DE ROUYN-NORANDA
© LOUIS JALBERT

CHARGE FISCALE POUR 13 075 RÉSIDENCES

- Augmentation moyenne du compte de taxes résidentielles de **1,97 %**.
- Pour **59 %** des propriétaires de résidence unifamiliale, l'augmentation sera inférieure à **60 \$**.

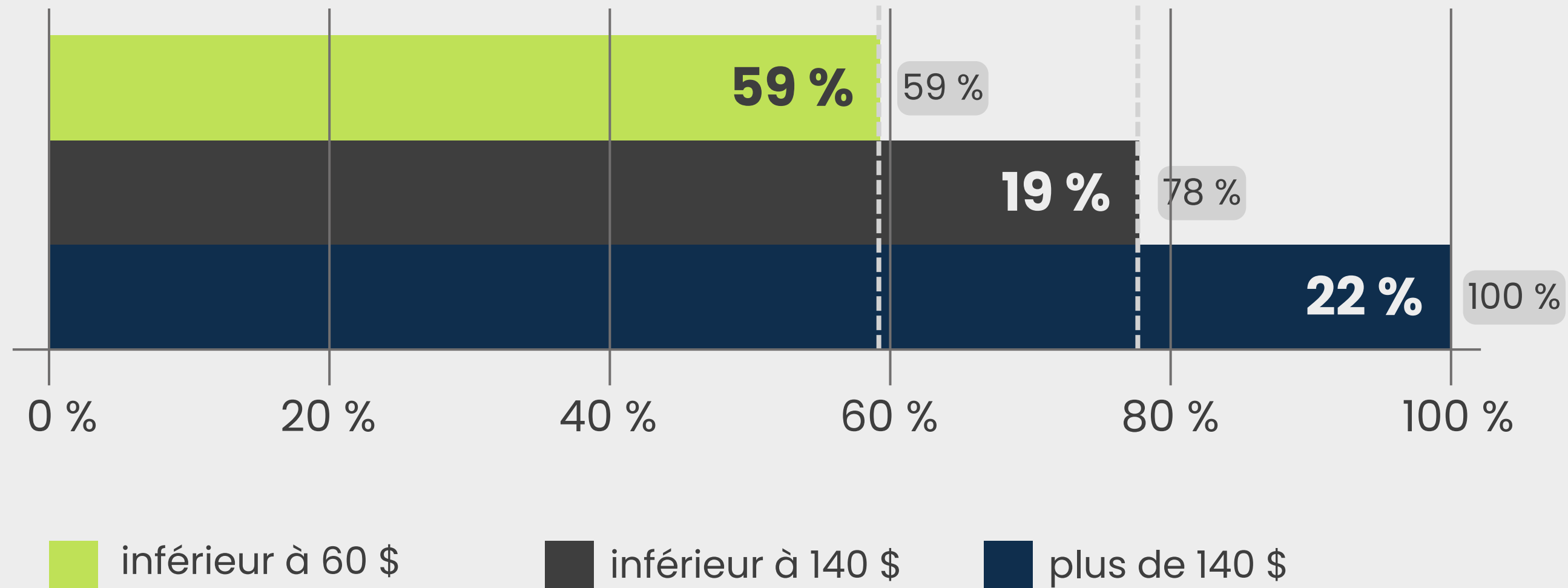

CHARGE FISCALE

POUR UNE RÉSIDENCE DESSERVIE ÉVALUÉE À 341 235 \$, À COMBIEN S'ÉLÈVE VOTRE CONTRIBUTION À CES SERVICES MUNICIPAUX?

CHARGE FISCALE MOYENNE DE 3 151 \$

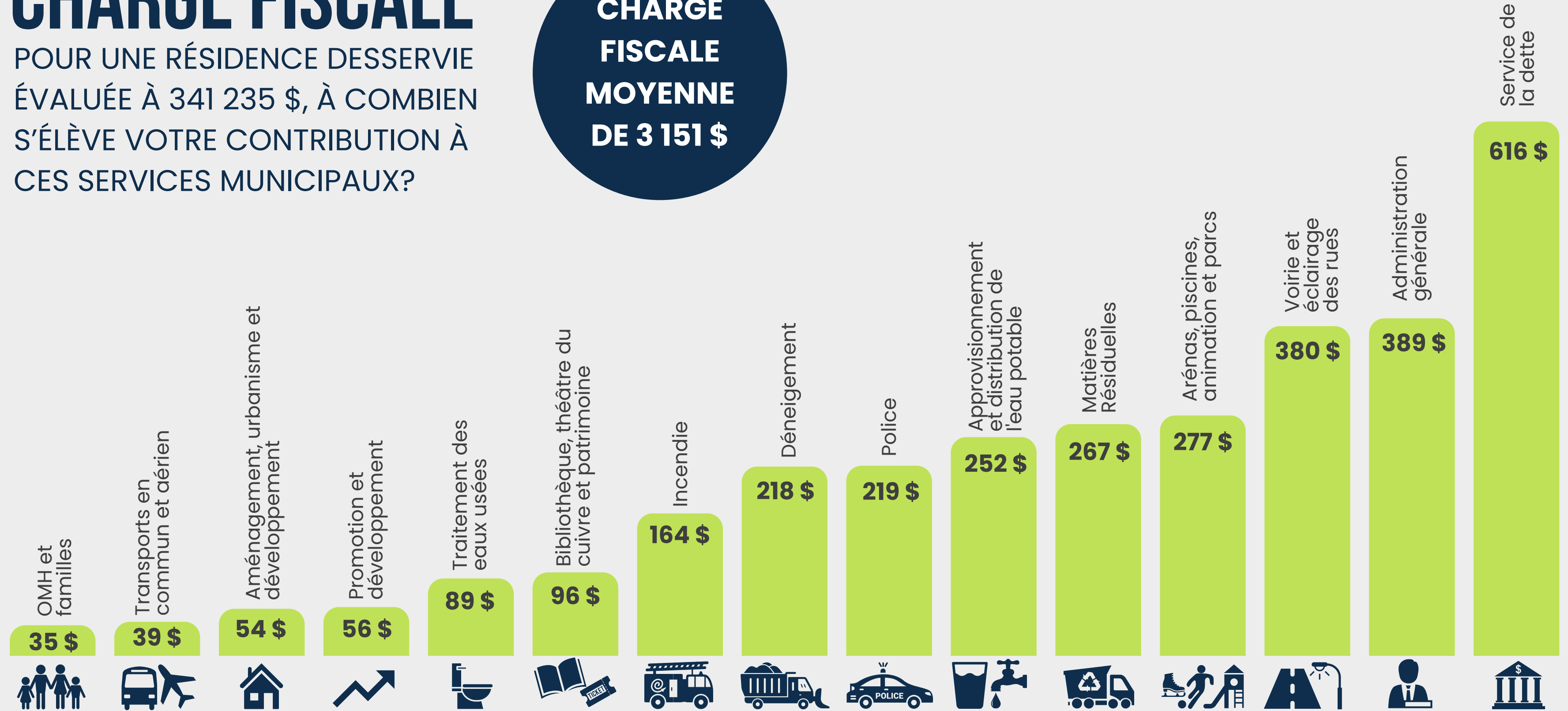

COMPARATIF CHARGE FISCALE VS TAUX D'INFLATION

Une moyenne de charge fiscale des 5 dernières années plus basse que la moyenne de l'inflation du Québec des mois d'octobre des 5 dernières années

